



Lehramt studieren in Heidelberg! Auswahlverfahren und Bewerbung an der Pädagogischen Hochschule Heidelberg

Andreas Reuther

Leiter Studienbüro

Mai 2020



Themen

- Zugangsvoraussetzungen zum Studium
- Auswahlverfahren
- Grenzwerte (NC)
- Initiative Mangelfächer
- Bewerbungsprozess an der Pädagogischen Hochschule
- Besonderheiten und Studienorientierung
- Aktuelle Hinweise aufgrund der Coronapandemie
- Beratungsstellen



Hochschulzugangsvoraussetzung

- Allgemeine Hochschulreife oder fachgebundene Hochschulreife:
alle Studiengänge
- Fachhochschulreife:
nur Frühkindliche und Elementarbildung
- Fachhochschulreife + Deltaprüfung:
alle Studiengänge
- Beruflich Qualifizierte



Auswahlpunkte – Grenzwerte

AUSWAHLVERFAHREN



Auswahlverfahren

- Punkte sammeln in zwei Bereichen
 1. Abi-Note (max. 30 Punkte)
 2. bisherige praktische, pädagogische Tätigkeiten (max. 30 P)
- Rangliste
 = Addition der Ziff. 1+ 2 zur Gesamtpunktzahl
 (max. 60 Punkte)

Abi- note	1,0	1,1	1,2	1,3	1,4	1,5	1,6	1,7	1,8	1,9	2,0	2,1	2,2	2,3	2,4
Punkt- wert	30	29	28	27	26	25	24	23	22	21	20	19	18	17	16

2,5	2,6	2,7	2,8	2,9	3,0	3,1	3,2	3,3	3,4	3,5	3,6	3,7	3,8	3,9	4
15	14	13	12	11	10	9	8	7	6	5	4	3	2	1	0



Auswahlverfahren

Praktische, pädagogische Tätigkeiten

- bewertet werden pädagogisch relevante Tätigkeiten
- Aufstocken der Gesamtpunktzahl und Erhöhung der Zulassungschancen

Es ist möglich in vier Blöcken zu punkten (insg. max. 30 Punkte):

	<u>Punkte</u>
• Päd. relevante oder facheinschlägige Berufsausbildung	30
• Päd. relevante Vollzeittätigkeit (mind. 30 Std./Woche)	max. 20
• Familientätigkeiten	max. 10
• Päd. relevante Teilzeittätigkeiten, auch stundenweise	max. 5



Auswahlverfahren

Block 1: Berufsausbildung in einem anerkannten Ausbildungsberuf	30 P.
Pädagogisch relevante oder fachlich einschlägige mind. zweijährige Ausbildung	30

Block 2: Päd. relevante Vollzeittätigkeit	max. 20 P.
mind. 12 Monate	20
mind. 9 Monate	15
mind. 6 Monate	10
mind. 2 Monate	6
<u>Beispiele</u>	
- Soziale Dienste im Sinne des Jugendfreiwilligendienstgesetzes (JFDG), des Bundesfreiwilligendienstes (BFDG) oder Entwicklungshelfer-Gesetz (EHFG)	
- Sonstige Tätigkeiten und Praktika mit fachlichem Bezug	
- Einzelbetreuung und –förderung von Menschen mit Behinderungen, Assistenz Tätigkeiten in sozialen Einrichtungen	
Au-Pair Aufenthalt	
mind. 12 Monate	8
mind. 9 Monate	5
mind. 6 Monate	3



Auswahlverfahren

Block 3: Familientätigkeit	max. 10 P.
Erziehung eines eigenen Kindes / Pflegekindes (mind. 1 Jahr) (Erforderliche Nachweise: Geburtsurkunde, Meldebestätigung)	10
Pflege eines pflegebedürftigen Angehörigen (mind. 1 Jahr) (Voraussetzung: Verwandtschaftsverhältnis 1. und 2. Grad, Pflegestufe des Verwandten, Bestellung zur Pflegeperson)	10

Block 4: Päd. relevante Teilzeittätigkeit / ehrenamtliche Tätigkeit	max. 5 P.
über 3 Jahre	5
über 2 Jahre	3
über 1 Jahr oder sporadisch	1
<u>Beispiele</u>	
- Kirchliche Jugendarbeit (Leitung Kinder- u. Jugendgruppen, Kindergottesdienst)	
- Musik/Kunst (Gruppenleiter in Musikvereinen, Schülermentor Musik/Kunst)	
- Sport (Übungsleiter in Sportvereinen, Schülermentor Sport)	
- Sozialer Bereich (Betreuer bei Freizeiten, Jugendzentrum, usw.)	
- Nachhilfe (Hausaufgaben- bzw. Kinderbetreuung in anerkannten Einrichtungen)	



Initiative Mangelfächer

- Primar-/Sekundarstufe:

- zusätzliche Studienplätze für sog. „Mangelfächer“

Mangelfächer Primarstufe	Mangelfächer Sekundarstufe
<ul style="list-style-type: none">- Naturwiss.-techn. Sachunterricht mit den Schwerpunkten Chemie, Physik, Technik- Kunst- Musik- Sport	<ul style="list-style-type: none">- Chemie- Physik- Technik- Sport- Kunst- Musik- Französisch

→ Späterer Fachwechsel nur innerhalb der Fachpools zulässig

→ Voraussetzung für die bevorzugte Zulassung ist die besondere Eignung für das Fach; Begründung i. F. Motivationsschreibens



Auswahlverfahren – bisherige Grenzwerte

Numerus Clausus/Grenzwert:

Punktzahl, die der letzte Bewerber erreichte, der einen Studienplatz erhalten hat; Ausdruck zwischen Anzahl der Studienplätze und Bewerbern; NC wird nicht festgelegt; die Werte dienen lediglich als Orientierung

Initiative „Mangelfächer“ an Schulen

	WiSe 2017/18	SoSe 2018	WiSe 2018/19	SoSe 2019	WiSe 2019/20
Primar ohne Mangelfach	37	34	39	33	39
Naturwiss.-techn. Sachunterricht	29	30	33	25	27
Kunst/Musik	28	25	34	23	28
Sport	35	27	35	*	26
Sekundarstufe I ohne Mangelfach	27	20	38	17	34
Chemie, Physik, Technik	*	*	26	*	*
Französisch	*	*	27	*	9
Kunst/Musik	*	*	24	*	10
Sport	*	*	32	*	18

* = alle zugelassen



BA Sonderpädagogik – Fach-NC

- **Sonderpädagogik**

- differenzierte Aufteilung der Studienplätze auf alle fünf Fachrichtungen
 - jede 1. Fachrichtung erhält einen sog. Fach-NC
 - 2. Fachrichtung ohne Beschränkung
 - sonderpädagogische Fachrichtungen:
 - Lernen
 - Sprache
 - Geistige Entwicklung
 - Hören
 - Lernen bei Blindheit und Sehbehinderung
- Wechsel zwischen der 1. Fachrichtung nur bei freien Plätzen möglich!



Auswahlverfahren – bisherige Grenzwerte

Numerus Clausus/Grenzwert:

Punktzahl, die der letzte Bewerber, der einen Studienplatz erhalten hat, erreichte; Ausdruck zwischen Anzahl der Studienplätze und Bewerbern; wird nicht festgelegt; die Werte dienen lediglich als Orientierung

BA Sonderpädagogik

1. Fachrichtung	WiSe 2017/18	SoSe 2018	WiSe 2018/19	SoSe 2019	WiSe 2019/20
Geistige Entwicklung	43	42	45	35	44
Hören	35	38	38	30	37
Lernen	40	41	39	32	39
Sehen	25	37	38	30	35
Sprache	38	38	37	34	35



Auswahlverfahren – bisherige Grenzwerte

Numerus Clausus/Grenzwert:

Punktzahl, die der letzte Bewerber, der einen Studienplatz erhalten hat, erreichte;
Ausdruck zwischen Anzahl der Studienplätze und Bewerbern; wird nicht festgelegt; die Werte der letzten Semester dienen lediglich als Orientierung

NC (Grenzwert)

Übersicht nach Punkten (Orientierungswerte!)

Wintersemester	Prävention und Gesundheitsförderung	Frühkindliche und Elementarbildung
2016/17	28	31
2017/18	28	24
2018/19	25	29
2019/20	alle zugelassen	25



Auswahlverfahren – Statistik

Zulassungszahl (Anzahl der zugewiesenen Studienplätze)

	SoSe 2017	WiSe 2017/18	SoSe 2018	WiSe 2018/19	SoSe 2019	WiSe 2019/20	SoSe 2020
Primarstufe	67	123	60	138	108	180	60
Sekundarstufe	87	150	75	77	39	124	41
Sonder- pädagogik	68	155	50	135	105	135	70
BA Felbi		72		72		72	
BA GeFö		45		45		45	

Bewerberzahlen

	SoSe 2017	WiSe 2017/18	SoSe 2018	WiSe 2018/19	SoSe 2019	WiSe 2019/20	SoSe 2020
Primarstufe	543	1649	606	2209	973	2193	800
Sekundarstufe	312	871	293	1091	531	958	360
Sonder- pädagogik	376	1150	344	1301	488	1208	471
BA Felbi		483		509		464	
BA GeFö		308		370		328	



Fristen – Unterlagen - Aufnahmeprüfungen

BEWERBUNG



Bewerbung - Fristen

- **Fristen**
 - zum Wintersemester 2020/21: vsl. 20. August bei vorhandenem Abitur bitte möglichst frühzeitig bewerben!
Sonst: **15. Juli*** oder **31. Mai**
abhängig vom Zeitpunkt des Abiturs:
vor 15. Januar: bis 31. Mai
ab 15. Januar: bis 15. Juli
 - zum Sommersemester: **15. Januar*** oder **30. November**
vor 15. Juli: bis 30. November
ab 15. Juli: bis 15. Januar

* Ausschlussfristen



Bewerbung - Besonderheiten

- Bei der Wahl der Fächer Kunst, Musik oder Sport ist eine Aufnahmeprüfung erforderlich

Anmeldetermine

Fach	für das	Anmeldetermin
Kunst	WiSe	1. Juni
	SoSe	1. Oktober
Musik	WiSe	1. Juni
	SoSe	1. November
Sport	WiSe und SoSe	15. Mai





Online-Bewerbung



- ggf. Registrierung bei hochschulstart.de (für FELBI und GEFÖ),
Teilnahme an DoSV ist zum WS 2020/21 noch offen!



- Online-Bewerbung
<https://campus.ph-heidelberg.de>

→ Zulassungs- und Ablehnungsbescheide werden online zur Verfügung gestellt



Bewerbung – Online-Bewerbung

Alle Unterlagen werden gescannt und hochgeladen:

- unterschriebener Bewerberantrag
- Abiturzeugnis
- Orientierungstest
- Nachweis über praktische päd. Tätigkeiten
- fakultativ: bestandene Aufnahmeprüfung bei Fachwahl Kunst und Musik; Sport (falls bereits vorhanden)
- ggf. weitere Unterlagen

Rein digital + papierlos



Bewerbung - Studienorientierung

- Verpflichtender Selbstorientierungstest als Nachweis der Studienorientierung
 - Spezieller Lehrertest (lehramtsbezogene Bachelor):
www.bw-cct.de
 - Bachelor-Studiengänge:
www.was-studiere-ich.de



Aktuelles aufgrund der Coronapandemie

- Bewerbungsfrist verschiebt sich vsl. bis 20.08.
- Aufnahmeprüfungen Kunst und Musik zu späterem Zeitpunkt in anderem Format
- Sportaufnahmeprüfung vsl. erst 2021; Bewerbung ohne Nachweis; Zulassung erfolgt mit Bedingung
- Teilnahme an DoSV offen
- Nicht stattgefundene Praktika (Auswahlpunkte)



Hilfreiche Links

- PH-Infobroschüre

<https://www.ph-heidelberg.de/studium/interesse-am-studium.html>

- Aufnahmeprüfungen Kunst und Musik, aktueller Leitfaden

<https://www.ph-heidelberg.de/studium/interesse-am-studium/aufnahmepruefung-fuer-die-faecher-kunst-musik-sport.html>

- Hinweise Sportaufnahmeprüfung

<https://www.ph-heidelberg.de/sportwissenschaft-sportpaedagogik/sporteingangspruefung.html>

- Hinweise zum Auswahlverfahren, NC, Fächerwahl, Eignung für die Mangelfächer usw.

<https://www.ph-heidelberg.de/studium/interesse-am-studium/auswahlverfahren/bachelor-studiengaenge.html>



Wissenswertes - Beratungsstellen

- Telefonhotline für
Kurzanfragen

06221/477-555

Mo-Do 8 – 14 Uhr

Fr 8 – 12 Uhr

SIE HABEN FRAGEN?

WIR GEBEN ANTWORT!

*sowohl am Telefon
als auch online*





Wissenswertes - Beratungsstellen

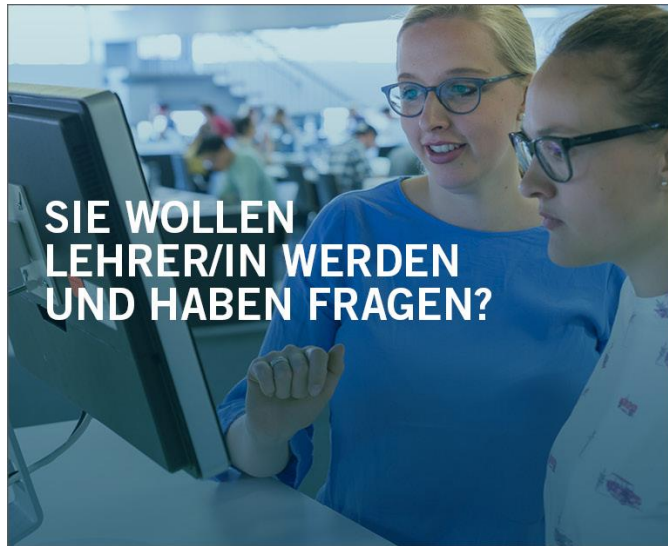

**SIE WOLLEN
LEHRER/IN WERDEN
UND HABEN FRAGEN?**

**IHRE STUDIENBERATER/INNEN
ANTWORTEN IHNEN AUF:**

OBL.hse-heidelberg.de

OnlineBeratungLehramt@HSE





Sie haben noch Fragen?



Telefonsprechstunde:

Dienstag, 2. Juni 2020 von 14.00 bis 16.00 Uhr

Donnerstag, 4. Juni 2020 von 11.00 bis 13.00 Uhr

06221/477-125 oder 06221/477-127

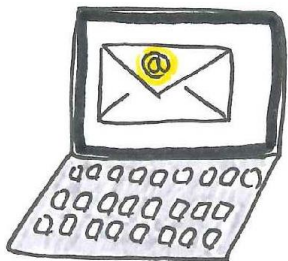

E-Mail-Kontakt:

studienberatung@vw.ph-heidelberg.de