



# Lehramt studieren in Heidelberg!

## Studienmöglichkeiten an der Pädagogischen Hochschule Heidelberg

**Katja Melzer**

Studienberatung

**Mai 2020**



# Programm

- Vorstellung der Pädagogischen Hochschule Heidelberg
- Studienangebot
- Struktur der Lehrerbildung
- Gemeinsamkeiten der lehramtsbezogenen Studiengänge
- B.A. Bildung im Primarbereich (Bezug Lehramt Grundschule)
- B.A. Sonderpädagogik (Bezug Lehramt Sonderpädagogik)
- B.A. Bildung im Sekundarbereich (Bezug Lehramt Sekundarstufe I)
- Beratungsstellen



## Pädagogische Hochschule Heidelberg: Daten und Fakten

- 1904: Lehrerbildungsanstalt mit 39 Studierenden
- 1962: Gründung der Pädagogischen Hochschulen in Baden-Württemberg
- 2019:
  - 4.600 Studierende
  - 3 Fakultäten, 11 Institute
  - 73 Professuren (inkl. Juniorprofessuren)
  - 222 wissenschaftliche/akademische Mitarbeitende
  - 186 Lehrbeauftragte
  - 122 Mitarbeitende in der Verwaltung





## Unser Studienangebot

Bildung im  
Primarbereich  
(Bezug Lehramt  
Grundschule)

Bildung im  
Sekundarbereich  
(Bezug Lehramt  
Sekundarstufe I)

Sonderpädagogik  
(Bezug Lehramt  
Sonderpädagogik)

Frühkindliche und  
Elementarbildung

Prävention und  
Gesundheits-  
förderung

Grundständiges Studium  
(Bachelor of Arts)

Lehramt Grundschule  
(M.Ed.)

Profillinie Lehramt  
Sekundarstufe I und  
Profillinie Lehramt  
Gymnasium (M.Ed.)\*

Lehramt  
Sonderpädagogik

Bildungs-  
wissenschaften (M.A.)

E-Learning und  
Medienbildung (M.A.)

Ingenieurpädagogik  
(M.Sc.)

Aufbau  
Sonderpädagogik  
(M.Ed.)

Weiterführende Studienangebote

\* In Kooperation mit der Universität Heidelberg



## Struktur der lehramtsbezogenen Studiengänge



# Phasen der Lehrerbildung

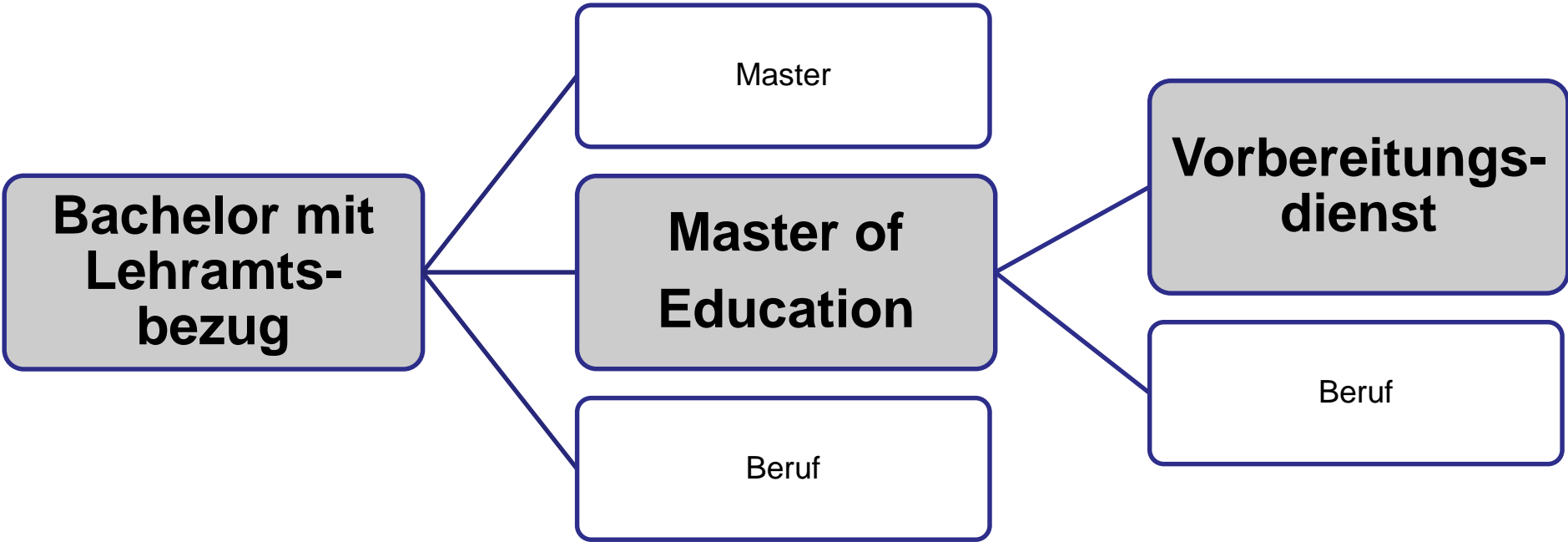



# Gemeinsamkeiten aller lehramtsbezogenen B.A.- Studiengänge

Beginn: Winter- und Sommersemester

Regelstudienzeit: 6 Semester

Abschluss: Bachelor of Arts

Zulassungsvoraussetzung: Allgemeine Hochschulreife (bzw. Äquivalent)

Konsekutive Master-Studiengänge an der PH Heidelberg mit Abschluss  
Master of Education



# Inhaltliche Gemeinsamkeiten aller lehramtsbezogenen Studiengänge

## Bildungswissenschaften:

*Erziehungswissenschaft:* Grundlagen und Grundbegriffe der Allgemeinen Pädagogik und Schulpädagogik, Konfliktbewältigung, Gestalten von Lern-Lehrbeziehungen

*Psychologie:* Psychologie des Lernens, Entwicklungspsychologie

*Grundfragen der Bildung:* Bildungsbegriff in der Philosophie oder der Politikwissenschaft oder der Theologien

## Übergreifender Studienbereich:

Entwicklung von Querschnittskompetenzen: Inklusion, Fachdidaktik, Kommunikation (Deutsch als Zweitsprache, Sprecherziehung), Medien, Beratung, Forschungsmethoden, Gesellschaftliche Beteiligung und Verantwortungsübernahme

## Schulpraktische Studien:

- Verzahnung von Theorie und Praxis
- Praktika werden von Hochschule begleitet

Orientierungs- und Einführungspraktikum: 3 Wochen – alle (Bachelor)

Integriertes Semesterpraktikum: 17 Wochen – Primarstufe und Sonderpädagogik (1. FR) im Bachelor, Sek I im Master

Berufsfeldpraktikum (Sekundarstufe I): 4 Wochen (Bachelor)

Professionalisierungspraktikum (Primarstufe und Sonderpädagogik): 4 Wochen (Master)

Blockpraktikum: Sonderpädagogik (2. FR) (Master)





## **B.A. Bildung im Primarbereich (Bezug Lehramt Grundschule)**

- Entwicklung von Kompetenzen
- Bildung, Erziehung und Förderung von fünf- bis zwölfjährigen Kindern
- Didaktik der Primarstufe und des Anfangsunterrichts
- Elemente der Persönlichkeitsentwicklung



# B.A. Bildung im Primarbereich (Bezug Lehramt Grundschule)

## Obligatorische Inhalte

Bildungswissenschaften  
41 LP

Übergreifender Studienbereich  
23 LP

Schulpraktische Studien  
24 LP

## Wählbare Inhalte

Deutsch oder Mathematik  
34 LP

Grundbildung  
Deutsch oder Mathematik  
18 LP

Fach 2  
34 LP

Deutsch als Fach → Grundbildung Mathe  
Mathe als Fach → Grundbildung Deutsch

**Naturwiss.-techn.-Sachunterricht** (Schwerpunkte:  
Alltagskultur und Gesundheit, Biologie, Chemie und Physik)  
**sozialwiss. Sachunterricht** (Schwerpunkt: Geographie,  
Geschichte, Politikwissenschaft)

**Englisch**

**Französisch**

**Kunst**

**Musik**

**Sport**

**Ev. oder Kath. Theologie/Religionspädagogik**



# B.A. Bildung im Primarbereich (Bezug Lehramt Grundschule)

	BW	Fach 1	Fach 2	Grund- bildung	ÜSB	Praktika, Bachelor- Arbeit
<b>Basismodule</b> Grundlagen (Sem 1-2)	BM EW BM PSY	BM	BM	BM	Inklusion	OSP + Begleit
<b>Vertiefungs- module</b> Aufbau & Reflexion (Sem 3-4)	VM EW VM GF	VM	VM	VM	DAZ + Sprechen	
<b>Abschluss- module</b> Vertiefung & Vernetzung (Sem 5-6)	AM EW	AM	AM	AM	Wahlpflicht: Arbeits- und Forschungsmetho- den, Beratung, Nachhaltige Entw., Gesellschaftliche Beteiligung Medienbildung etc.	ISP + Begleit BAM



## **B.A. Sonderpädagogik (Bezug Lehramt Sonderpädagogik)**

- Entwicklung von Kompetenzen
- Bildung und Erziehung von Kindern, Jugendlichen und jungen Erwachsenen mit sonderpädagogischem Bildungs-, Beratungs- und Unterstützungsbedarf
- Weiterentwicklung von sonderpädagogischen Bildungseinrichtungen –
- grundlegende Aspekte der Sonderpädagogik und der Didaktik allgemein bildender Schulen
- Persönlichkeitsbildung



# B.A. Sonderpädagogik (Bezug Lehramt Sonderpädagogik)

## Obligatorische Inhalte

Bildungswissenschaften

25 LP

Übergreifender Studienbereich

23 LP

Schulpraktische Studien

24 LP

## Wählbare Inhalte

Fach 28 LP

alle Fächer des Sekundarbereichs

Grundbild. Dt od. Mathe 18 LP

Fach Dt → GB Mathe | Fach Mathe → GB Dt

1. Sonderpäd. Fachrichtung

20 LP

2. Sonderpäd. Fachrichtung

10 LP

Hören  
Sprache  
Lernen  
Geistige Entwicklung  
Lernen bei Blindheit und Sehbehinderung

Sonderpäd. Grundlagen 16 LP

Förderung und medizinische Grundlagen

Sonderpäd. Handlungsfelder 10 LP

Sprache und Kommunikation



# B.A. Sonderpädagogik (Bezug Lehramt Sonderpädagogik)

	BW	Fach	GB	GL	HF	1. FR	2. FR	ÜSB	Praktika, Bachelor- Arbeit
<b>Basismodule</b> Grundlagen (Sem 1-2)	BM EW BM PSY	BM BM	BM	BM				Inklus- sion	OSP + Begleit
<b>Vertiefungs- module</b> Aufbau & Reflexion (Sem 3-4)	VM GF		VM	VM	VM	VM		DAZ + Spr.	
<b>Abschluss- module</b> Vertiefung & Vernetzung (Sem 5-6)		AM				AM	AM	Wahl- pflicht	ISP + Begleit  BAM



## B.A. Bildung im Sekundarbereich (Bezug Lehramt Sekundarstufe I)

- Entwicklung von Kompetenzen
- Bildung, Erziehung und Förderung von neun- bis siebzehnjährigen Kindern
- Didaktik der Sekundarstufe,
- Elemente der Persönlichkeitsentwicklung
- Spezifika von Bildungsprozessen im Kindes- und Jugendalter



# B.A. Bildung im Sekundarbereich (Bezug Lehramt Sekundarstufe I)

## Obligatorische Inhalte

Bildungswissenschaften

25 LP

Übergreifender Studienbereich

23 LP

Schulpraktische Studien

12 LP

## Wählbare Inhalte

Fach 1

57 LP

Fach 2

57 LP

- Alltagskultur und Gesundheit
- Biologie
- Chemie
- Deutsch
- Englisch
- Ethik
- Französisch
- Geographie
- Geschichte
- Kunst
- Mathematik
- Musik
- Physik
- Politikwissenschaft
- Sport.
- Technik
- ev. oder kath. Theologie/Relig.päd.





# B.A. Bildung im Sekundarbereich (Bezug Lehramt Sekundarstufe I)

	BW	Fach 1	Fach 2	ÜSB	Praktika, Bachelor- Arbeit
<b>Basismodule</b> Grundlagen (Sem 1-2)	BM EW BM PSY	BM BM	BM BM	Inklusion	OSP + Begleit
<b>Vertiefungs- module</b> Aufbau & Reflexion (Sem 3-4)	VM GF	VM VM VM	VM VM VM	Kommunikation und Sprechen	
<b>Abschluss- module</b> Vertiefung & Vernetzung (Sem 5-6)		AM	AM	Wahlpflicht: Arbeits- und Forschungsmetho- den, Beratung, Nachhaltige Entw., Gesellschaftliche Beteiligung Medienbildung etc.	BFP  BAM



darüber hinaus...



Studierendenparlament

Informations- und Medienkompetenz

Interkultureller  
Lernbegleiter

Ästhetische Bildung

Informatische Bildung

Erweiterungsfach

Theaterpädagogik

Taubblinden-  
/Hörsehbehindertenpädagogik

Auslandsstudium

Deutsch als Zweitsprache

Hochschulchor

Hochschulsport

Big Band



## Wissenswertes - Beratungsstellen

- Telefonhotline für  
Kurzanfragen

06221/477-555

Mo-Do 8 – 14 Uhr

Fr 8 – 12 Uhr

**SIE HABEN FRAGEN?**

**WIR GEBEN ANTWORT!**

*sowohl am Telefon  
als auch online*





# Wissenswertes - Beratungsstellen

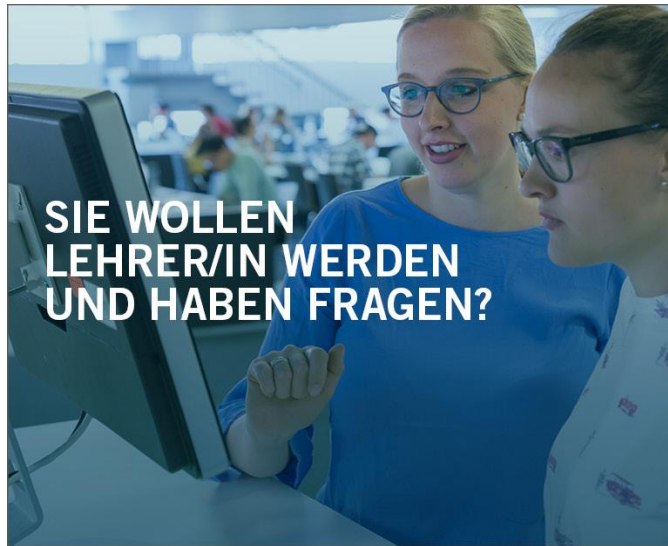

**SIE WOLLEN  
LEHRER/IN WERDEN  
UND HABEN FRAGEN?**

**IHRE STUDIENBERATER/INNEN  
ANTWORTEN IHNEN AUF:**

**OBL.hse-heidelberg.de**

OnlineBeratungLehramt@HSE





## Sie haben noch Fragen?



### **Telefonsprechstunde:**

Dienstag, 2. Juni 2020 von 14.00 bis 16.00 Uhr

Donnerstag, 4. Juni 2020 von 11.00 bis 13.00 Uhr

06221/477-125 oder 06221/477-127

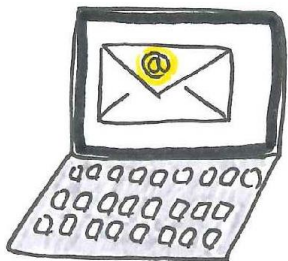

### **E-Mail-Kontakt:**

[studienberatung@vw.ph-heidelberg.de](mailto:studienberatung@vw.ph-heidelberg.de)