



## Lehramt studieren in Heidelberg! Auswahlverfahren und Bewerbung an der Pädagogischen Hochschule Heidelberg

**Andreas Reuther**

Leiter Studienbüro

**November 2020**



## Themen

- Zugangsvoraussetzungen zum Studium
- Auswahlverfahren
- Grenzwerte (NC)
- Initiative Mangelfächer
- Bewerbungsprozess an der Pädagogischen Hochschule
- Besonderheiten und Studienorientierung
- Aktuelle Hinweise aufgrund der Coronapandemie
- Beratungsstellen



## Hochschulzugangsvoraussetzung

- Allgemeine Hochschulreife oder fachgebundene Hochschulreife:  
alle Studiengänge
- Fachhochschulreife:  
nur Frühkindliche und Elementarbildung
- Fachhochschulreife + Deltaprüfung:  
alle Studiengänge
- Beruflich Qualifizierte



Auswahlpunkte – Grenzwerte

# AUSWAHLVERFAHREN



# Auswahlverfahren

- Punkte sammeln in zwei Bereichen
  1. Abi-Note (max. 30 Punkte)
  2. bisherige praktische, pädagogische Tätigkeiten (max. 30 P)
- Rangliste  
 = Addition der Ziff. 1+ 2 zur Gesamtpunktzahl  
 (max. 60 Punkte)

Abi- note	1,0	1,1	1,2	1,3	1,4	1,5	1,6	1,7	1,8	1,9	2,0	2,1	2,2	2,3	2,4
Punkt- wert	30	29	28	27	26	25	24	23	22	21	20	19	18	17	16

2,5	2,6	2,7	2,8	2,9	3,0	3,1	3,2	3,3	3,4	3,5	3,6	3,7	3,8	3,9	4
15	14	13	12	11	10	9	8	7	6	5	4	3	2	1	0



## Auswahlverfahren

### Praktische, pädagogische Tätigkeiten

- bewertet werden pädagogisch relevante Tätigkeiten
- Aufstocken der Gesamtpunktzahl und Erhöhung der Zulassungschancen

Es ist möglich in vier Blöcken zu punkten (insg. max. 30 Punkte):

	<u>Punkte</u>
• Päd. relevante oder facheinschlägige Berufsausbildung	max. 30
• Päd. relevante Vollzeittätigkeit (mind. 30 Std./Woche)	max. 20
• Familientätigkeiten	max. 10
• Päd. relevante Teilzeittätigkeiten, auch stundenweise	max. 5



# Auswahlverfahren

<b>Block 1: Berufsausbildung in einem anerkannten Ausbildungsberuf</b>	<b>30 P.</b>
Pädagogisch relevante oder fachlich einschlägige mind. zweijährige Ausbildung	30

<b>Block 2: Päd. relevante Vollzeittätigkeit</b>	<b>max. 20 P.</b>
mind. 12 Monate	20
mind. 9 Monate	15
mind. 6 Monate	10
mind. 2 Monate	6
<u>Beispiele</u>	
- Soziale Dienste im Sinne des Jugendfreiwilligendienstgesetzes (JFDG), des Bundesfreiwilligendienstes (BFDG) oder Entwicklungshelfer-Gesetz (EHFG)	
- Sonstige Tätigkeiten und Praktika mit fachlichem Bezug	
- Einzelbetreuung und –förderung von Menschen mit Behinderungen, Assistenz Tätigkeiten in sozialen Einrichtungen	
<b>Au-Pair Aufenthalt</b>	
mind. 12 Monate	8
mind. 9 Monate	5
mind. 6 Monate	3



# Auswahlverfahren

<b>Block 3: Familientätigkeit</b>	<b>max. 10 P.</b>
Erziehung eines eigenen Kindes / Pflegekindes (mind. 1 Jahr) (Erforderliche Nachweise: Geburtsurkunde, Meldebestätigung)	10
Pflege eines pflegebedürftigen Angehörigen ( mind. 1 Jahr) (Voraussetzung: Verwandtschaftsverhältnis 1. und 2. Grad, Pflegestufe des Verwandten, Bestellung zur Pflegeperson)	10

<b>Block 4: Päd. relevante Teilzeittätigkeit / ehrenamtliche Tätigkeit</b>	<b>max. 5 P.</b>
über 3 Jahre	5
über 2 Jahre	3
über 1 Jahr oder sporadisch	1
<u>Beispiele</u>	
- Kirchliche Jugendarbeit (Leitung Kinder- u. Jugendgruppen, Kindergottesdienst)	
- Musik/Kunst (Gruppenleiter in Musikvereinen, Schülermentor Musik/Kunst)	
- Sport (Übungsleiter in Sportvereinen, Schülermentor Sport)	
- Sozialer Bereich (Betreuer bei Freizeiten, Jugendzentrum, usw.)	
- Nachhilfe (Hausaufgaben- bzw. Kinderbetreuung in anerkannten Einrichtungen)	





# Initiative Mangelfächer

- Primar-/Sekundarstufe:

- zusätzliche Studienplätze für sog. „Mangelfächer“

Mangelfächer Primarstufe	Mangelfächer Sekundarstufe
<ul style="list-style-type: none"><li>- Naturwiss.-techn. <b>Sachunterricht</b> mit den Schwerpunkten <b>Chemie, Physik, Technik</b></li><li>- <b>Kunst</b></li><li>- <b>Musik</b></li><li>- <b>Sport</b></li></ul>	<ul style="list-style-type: none"><li>- <b>Chemie</b></li><li>- <b>Physik</b></li><li>- <b>Technik</b></li><li>- <b>Sport</b></li><li>- <b>Kunst</b></li><li>- <b>Musik</b></li><li>- <b>Französisch</b></li></ul>

→ Späterer Fachwechsel nur innerhalb der Fachpools zulässig

→ Voraussetzung für die bevorzugte Zulassung ist die besondere Eignung für das Fach; Begründung i. F. Motivationsschreibens



# Auswahlverfahren – bisherige Grenzwerte\*

## Numerus Clausus/Grenzwert:

Punktzahl, die der letzte Bewerber erreichte, der einen Studienplatz erhalten hat; Ausdruck zwischen Anzahl der Studienplätze und Bewerbern; NC wird nicht festgelegt; die Werte dienen lediglich als Orientierung

## Initiative „Mangelfächer“ an Schulen im Primar- und Sekundarbereich

	WiSe 2018/19	SoSe 2019	WiSe 2019/20	SoSe 2020	WiSe 2020/21
<b>Primarstufe ohne Mangelfach</b>	39	33	39	33	39
<b>Natuwiss.-techn. Sachunterricht</b>	33	25	27	25	16
<b>Kunst/Musik</b>	34	23	28	30	33
<b>Sport</b>	35	*	26	*	33
<b>Sekundarstufe I ohne Mangelfach</b>	38	17	34	26	35
<b>Chemie, Physik, Technik</b>	26	*	*	*	*
<b>Französisch</b>	27	*	9	*	*
<b>Kunst/Musik</b>	24	*	10	*	13
<b>Sport</b>	32	*	18	*	22

\* = alle zugelassen



## BA Sonderpädagogik – Fach-NC

- **Sonderpädagogik**

- differenzierte Aufteilung der Studienplätze auf alle fünf Fachrichtungen
- jede 1. Fachrichtung erhält einen sog. Fach-NC
- 2. Fachrichtung ohne Beschränkung
- sonderpädagogische Fachrichtungen:
  - Lernen
  - Sprache
  - Geistige Entwicklung
  - Hören
  - Lernen bei Blindheit und Sehbehinderung
- Wechsel zwischen der 1. Fachrichtung nur bei freien Plätzen möglich!



# Auswahlverfahren – bisherige Grenzwerte

## Numerus Clausus/Grenzwert:

Punktzahl, die der letzte Bewerber, der einen Studienplatz erhalten hat, erreichte; Ausdruck zwischen Anzahl der Studienplätze und Bewerbern; wird nicht festgelegt; die Werte dienen lediglich als Orientierung

## BA Sonderpädagogik

1. Fachrichtung	WiSe 2018/19	SoSe 2019	WiSe 2019/20	SoSe 2020	WiSe 2020/21
<b>Geistige Entwicklung</b>	45	35	44	39	44
<b>Hören</b>	38	30	37	30	37
<b>Lernen</b>	39	32	39	33	40
<b>Sehen</b>	30	30	35	29	27
<b>Sprache</b>	37	34	35	27	35



# Auswahlverfahren – bisherige Grenzwerte

## Numerus Clausus/Grenzwert:

Punktzahl, die der letzte Bewerber, der einen Studienplatz erhalten hat, erreichte;  
Ausdruck zwischen Anzahl der Studienplätze und Bewerbern; wird nicht festgelegt; die Werte der letzten Semester dienen lediglich als Orientierung

## NC (Grenzwert)

Übersicht nach Punkten (Orientierungswerte!)

Wintersemester	BA Prävention und Gesundheitsförderung	BA Frühkindliche und Elementarbildung
2016/17	28	31
2017/18	28	24
2018/19	25	29
2019/20	alle zugelassen	25
2020/21	20	25



# Auswahlverfahren – Statistik

## Zulassungszahl (Anzahl der zugewiesenen Studienplätze)

	SoSe 2017	WiSe 2017/18	SoSe 2018	WiSe 2018/19	SoSe 2019	WiSe 2019/20	SoSe 2020	WiSe 2020/21
Primarstufe	67	123	60	138	108	180	60	170
Sekundarstufe	87	150	75	77	39	124	41	133
Sonder- pädagogik	68	155	50	135	105	135	70	135
BA Felbi		72		72		72		65
BA GeFö		45		45		45		45

## Bewerberzahlen

	SoSe 2017	WiSe 2017/18	SoSe 2018	WiSe 2018/19	SoSe 2019	WiSe 2019/20	SoSe 2020	WiSe 2020/21
Primarstufe	543	1649	606	2209	973	2193	800	2348
Sekundarstufe	312	871	293	1091	531	958	360	994
Sonder- pädagogik	376	1150	344	1301	488	1208	471	1227
BA Felbi		483		509		464		392
BA GeFö		308		370		328		226



Fristen – Unterlagen - Aufnahmeprüfungen

# BEWERBUNG



## Bewerbung - Fristen

- **Fristen**
  - Zum Wintersemester **15. Juli\*** oder **31. Mai**  
abhängig vom Zeitpunkt des Abiturs:
    - vor 15. Januar: bis 31. Mai
    - ab 15. Januar: bis 15. Juli
  - zum Sommersemester: **15. Januar\*** oder **30. November**
    - vor 15. Juli: bis 30. November
    - ab 15. Juli: bis 15. Januar

\* Ausschlussfristen





# Bewerbung - Besonderheiten

- Bei der Wahl der Fächer Kunst, Musik oder Sport ist eine Aufnahmeprüfung erforderlich

## Anmeldetermine

Fach	für das	Anmeldetermin
Kunst	WiSe	1. Juni
	SoSe	1. Oktober
Musik	WiSe	1. Juni
	SoSe	1. November
Sport	WiSe und SoSe	15. Mai



Besonderheiten aufgrund der Pandemie!



## Online-Bewerbung



- ggf. Registrierung bei hochschulstart.de (für FELBI und GEFÖ),

- Online-Bewerbung  
<https://campus.ph-heidelberg.de>



→ Zulassungs- und Ablehnungsbescheide werden online zur Verfügung gestellt



## Bewerbung – Online-Bewerbung

Alle Unterlagen werden gescannt und hochgeladen:

- Abiturzeugnis
- Orientierungstest
- Nachweis über praktische päd. Tätigkeiten
- fakultativ: bestandene Aufnahmeprüfung bei Fachwahl  
Kunst und Musik; Sport (falls bereits vorhanden)
- ggf. weitere Unterlagen

Rein digital + papierlos



## Bewerbung - Studienorientierung

- Verpflichtender Selbstorientierungstest als Nachweis der Studienorientierung
  - Spezieller Lehrertest (lehramtsbezogene Bachelor):  
[www.bw-cct.de](http://www.bw-cct.de)
  - Bachelor-Studiengänge:  
[www.was-studiere-ich.de](http://www.was-studiere-ich.de) (Orientierungstest)  
[www.check-u.de](http://www.check-u.de) (Erkundungstool der Agentur für Arbeit)



## Aktuelles aufgrund der Coronapandemie

- Bewerbungsfrist WS 2021/22 verschiebt sich vsl. in den August 2021
- Aufnahmeprüfungen Kunst und Musik zu späterem Zeitpunkt in anderem Format
- Sportaufnahmeprüfung wird bei 8 Punkten in den ersten drei Schulhalbjahren der Oberstufe anerkannt oder Aufnahmeprüfung im März 2021; Bewerbung ohne Nachweis möglich
- Teilnahme an DoSV offen
- Nicht stattgefundene Praktika (Auswahlpunkte)



## Hilfreiche Links

- PH-Infobroschüre

<https://www.ph-heidelberg.de/studium/interesse-am-studium.html>

- Aufnahmeprüfungen Kunst und Musik, aktueller Leitfaden

<https://www.ph-heidelberg.de/studium/interesse-am-studium/aufnahmepruefung-fuer-die-faecher-kunst-musik-sport.html>

- Hinweise Sportaufnahmeprüfung

<https://www.ph-heidelberg.de/sportwissenschaft-sportpaedagogik/sporteingangspruefung.html>

- Hinweise zum Auswahlverfahren, NC, Fächerwahl, Eignung für die Mangelfächer usw.

<https://www.ph-heidelberg.de/studium/interesse-am-studium/auswahlverfahren/bachelor-studiengaenge.html>



## Wissenswertes - Beratungsstellen

- Telefonhotline für  
Kurzanfragen

06221/477-555

Mo-Do 8 – 14 Uhr

Fr 8 – 12 Uhr

**SIE HABEN FRAGEN?**

**WIR GEBEN ANTWORT!**

*sowohl am Telefon  
als auch online*





# Wissenswertes - Beratungsstellen



## SIE WOLLEN LEHRER/IN WERDEN UND HABEN FRAGEN?

Ihre Studienberater/innen antworten Ihnen auf:

**OBL.hse-heidelberg.de**  
OnlineBeratungLehramt@HSE







## Sie haben noch Fragen?

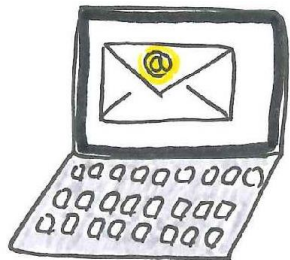

### **Digitale offene Sprechstunde:**

Mittwoch, 18.11. von 12 bis 15 Uhr

Link zum Webmeeting: [www.ph-heidelberg.de/sit2020](http://www.ph-heidelberg.de/sit2020)

### **E-Mail-Kontakt:**

studienberatung@vw.ph-heidelberg.de