

**Hochschulrat**

Vorsitz:  
Prof. Dr. Rosemarie Tracy

Geschäftsstelle:  
Kerstin Böhner (-142)

**Rektorat**

<b>Rektorin: Gesamtverantwortung</b> Prof.in Dr.in Karin Vach (-6111) Sekretärin: Beate Damann-Hanser (-6112)	<b>Prorektor: Studium, Lehre und Internationalisierung</b> Prof. Dr. Karl-Heinz Dammer (-166) Sekretärin: Ruth Schneider (-168)	<b>Prorektor: Forschung, Nachhaltigkeit und Digitalisierung</b> Prof. Dr. Alexander Siegmund (-167) Sekretärin: Ruth Schneider (-168)	<b>Kanzlerin: Verwaltung</b> Stephanie Wiese-Heß (-6113) Sekretärin: Christelle Hiemstra (-6114)
---	---	---	--

**Senat**

Vorsitz:  
Prof.in Dr.in Karin Vach

Geschäftsstelle:  
Christine Schreiber (-139)

**Heidelberg School of Education**

[gemeinsam mit der Universität Heidelberg]

Geschäftsführende Direktorin (PH):  
Prof. Dr. Petra Deger (-250)

Geschäftsführer (PH):  
Dr. Sebastian Mahner (54-5254)

**Einrichtungen**

- Forscherstation
- Akademie für wissenschaftliche Weiterbildung e.V.
- Vereinigung der Freunde der Pädagogischen Hochschule Heidelberg e.V.

**Verfasste Studierendenschaft**

stupa@ph-heidelberg.net

**Promovierendenkonvent**

promkonvent@ph-heidelberg.de

**Fakultät für Erziehungs- und Sozialwissenschaften (I)**

**Dekan:**  
Prof. Dr. Christian Rietz (-431)

**Prodekan:**  
Prof. Dr. Tobias Dörfler (-426)

**Studiendekanin:**  
Prof. Dr. Melanie Kuhn (-513)

Sekretärin: Angela Schäfer (-430)

**Internationalisierungsbeauftragter**  
Prof. Dr. Carsten Rohlf (-504)

**Institut für Erziehungswissenschaft**  
Direktorin: Prof. Dr. Silvia Greiten (-367)  
Sekretärin: Juliane Dinkel (-518)

**Institut für Sonderpädagogik**  
Direktorin: Prof. Dr. Wilma Schönauer-Schneider (-304)  
Sekretärin: Melanie Schoell (-175)

**Institut für Psychologie**  
Direktorin: Prof. Dr. Steffi Sachse (-184)  
Sekretärin: Birgit Heider (-517)

**Institut für Sachunterricht (I und III)**  
Direktor: N.N. (-247)  
Sekretärin: Simone Steinhauser (-259)

**Department für Soziologie**  
Leiterin: Prof. Dr. Petra Deger (-250)  
Sekretärin: Ramona Thiele (-224)

**Fakultät für Kultur- und Geisteswissenschaften (II)**

**Dekan:**  
Prof. Dr. Georg Zenkert (-295)

**Prodekan:**  
Prof. Dr. Stefan Zöllner-Dressler (-415)

**Studiendekanin:**  
Prof. Dr. Heidrun Dierk (-390)

Sekretärin: Kirsten Gennrich (-296)

**Internationalisierungsbeauftragte**  
Prof. Dr. Karin Vogt (-333)

**Institut für deutsche Sprache und Literatur**  
Direktor: Prof. Dr. Daniel Scherf (-328)  
Sekretärin: Sabine Hertel (-310)

**Institut für Fremdsprachen**  
Direktor: Prof. Dr. Andreas Müller-Hartmann (-322)  
Sekretärin: Claudia Holweck (-318)

**Institut für Philosophie und Theologie**  
Direktor: Prof. Dr. Martin Hailer (-392)  
Sekretärin: Saskia Jung (-226)

**Institut für Kunst, Musik und Medien**  
Direktor: Prof. Dr. Jürgen Oberschmidt (-414)  
Sekretärin (Kunst und Musik): Claudia Holweck (-318)  
Sekretärin (Medien): Tanja Lehrmann (-163)

**Fakultät für Natur- und Gesellschaftswissenschaften (III)**

**Dekan:**  
Prof. Dr. Jens Bucksch (-299)

**Prodekan:**  
Prof. Dr. Markus Vogel (-285)

**Studiendekanin:**  
Prof. apl. Dr. Nicole Marmé (-255)

Sekretärin: Doris Schmitt (-300)

**Internationalisierungsbeauftragte**  
Prof. Dr. Manuela Welzel-Breuer (-591)

**Institut für Gesellschaftswissenschaften**  
Direktorin: Prof. Dr. Angela Häußler (-374)  
Sekretärin: Ramona Thiele (-224)

**Institut für Mathematik und Informatik**  
Direktorin: Prof. Dr. Sabine Kaufmann (-266)  
Sekretärin: Gabriele Förster (-282)

**Institut für Naturwissenschaften, Geographie und Technik**  
Direktorin: Prof. Dr. Lissy Jäkel (-348)  
Sekretariate: s. Fachwebsites

**Institut für Sachunterricht (I und III)**  
Direktor: N.N. (-247)  
Sekretärin: Simone Steinhauser (-259)

**Zentrale Einrichtungen**

- Akademisches Auslandsamt/ Center for International Teacher Education
- Bibliothek
- Graduate School
- Medienzentrum
- Professional School
- Rechenzentrum
- Transferzentrum

**Wissens. Einrichtungen**

- Annelie-Wellensiek-Zentrum für Inklusive Bildung
- Heidelberger Zentrum Bildung für nachhaltige Entwicklung
- Heidelberger Zentrum für Prävention und Gesundheitsförderung

**Ansprechpersonen, Beauftragte, Interessensvertretungen**

- Antidiskriminierung
- Behinderung/Chronische Krankheit (Studierende)
- Chancengleichheit (nicht-wiss. Beschäftigte)
- Datenschutz
- Fragen im Zusammenhang mit sexueller Belästigung
- Gesundheitsmanagement
- Gleichstellung (Wiss. Personal)
- Informationssicherheit
- Mobbing
- Ombudsperson (gute wiss. Praxis)
- Ombudsperson (Konfliktfälle)
- Personalrat
- Schwerbehinderung (nicht-wiss. Beschäftigte)

Rektorat

**Rektorin**  
**Rektorin: Prof.in Dr.in Karin Vach**  
Referentin des Rektorats: Christine Schreber (-139), Sekretärin: Beate Damann-Hanser (-6112)

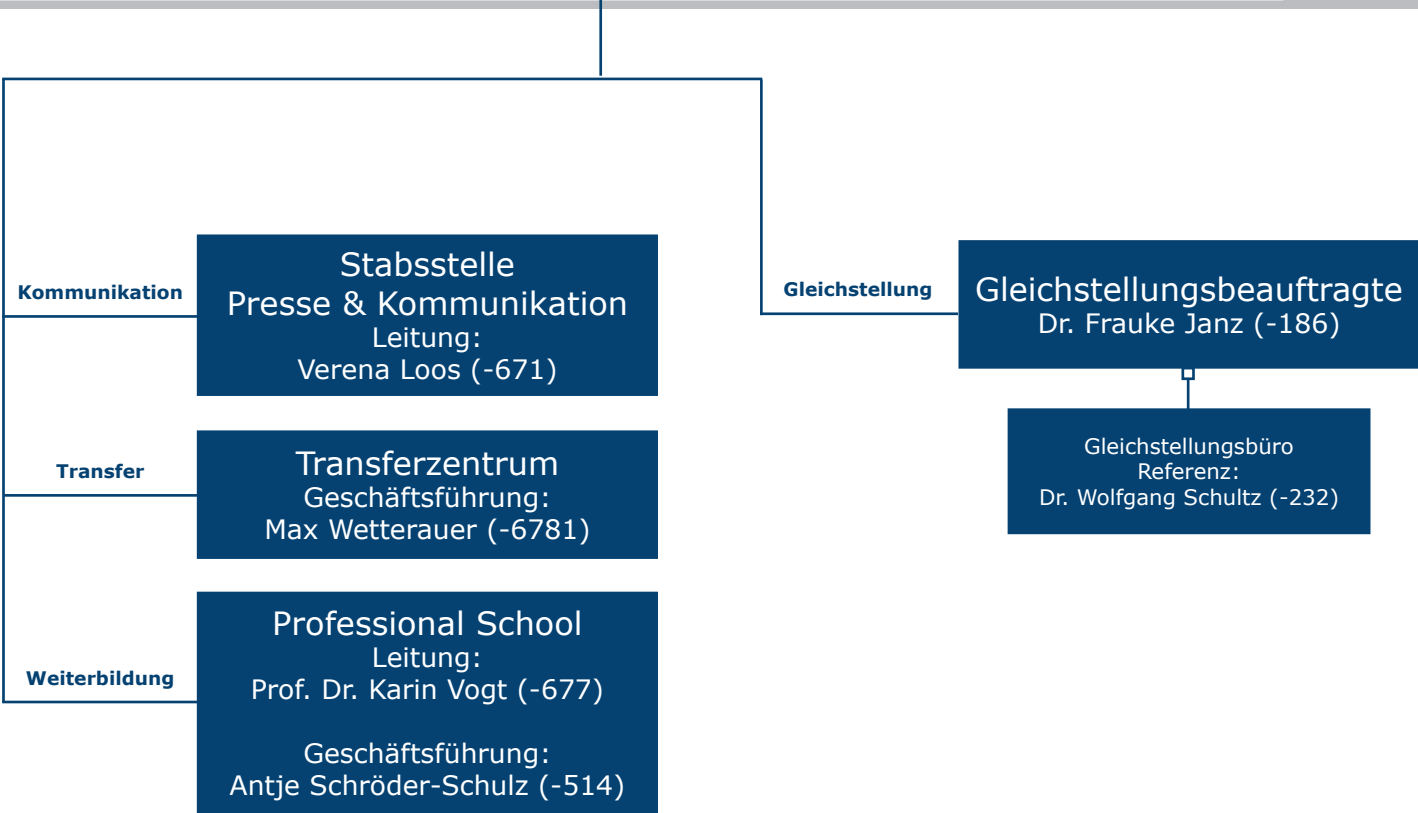

# Organigramm des Prorektorats für Studium, Lehre und Internationalisierung

+49 6221 477-168 | rektorat@vw.ph-heidelberg.de

www.ph-heidelberg.de/rektorat

Inhalt: Rektorat; Layout: P&K | Stand: Oktober 2022

Rektorat

## Prorektorat Studium, Lehre und Internationalisierung

Prorektor: Prof. Dr. Karl-Heinz Dammer

Sekretärin: Ruth Schneider (-168)

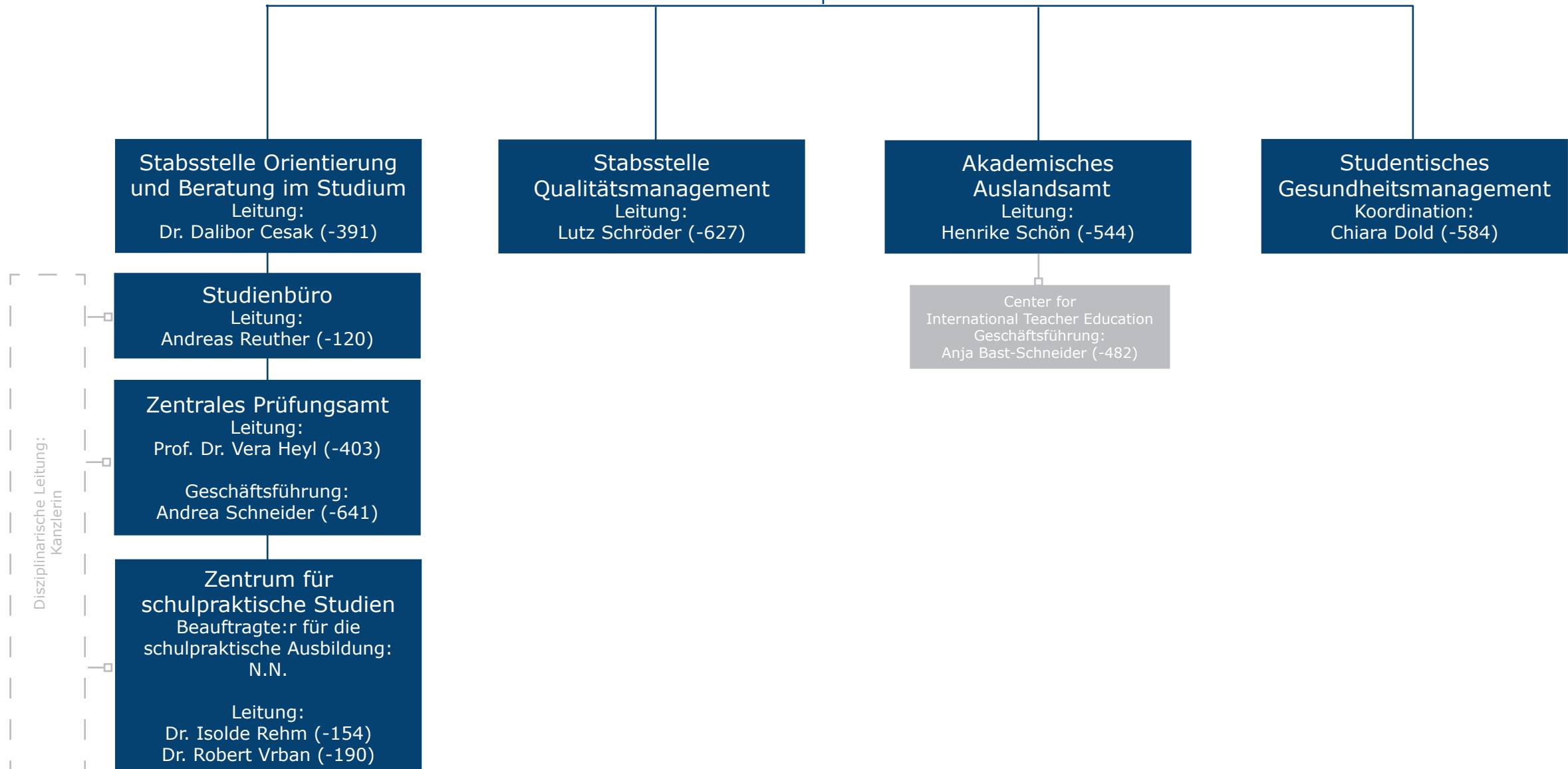

# Organigramm des Prorektorats für Forschung, Nachhaltigkeit und Digitalisierung

+49 6221 477-168 | rektorat@vw.ph-heidelberg.de

www.ph-heidelberg.de/rektorat

Inhalt: Rektorat; Layout: P&K | Stand: Oktober 2022

Rektorat

## Prorektorat Forschung, Nachhaltigkeit und Digitalisierung

Prorektor: Prof. Dr. Alexander Siegmund

Sekretärin: Ruth Schneider (-168)

