

Hochschulrat

Vorsitz:
Prof. Dr. Rosemarie Tracy

Geschäftsstelle:
Kerstin Böhner (-142)

Rektorat

Rektor: Gesamtverantwortung, Internationalisierung Prof. Dr. Hans-Werner Huneke (-111) Sekretärin: Beate Damann-Hanser (-112)	Prorektorin: Studium, Lehre und Weiterbildung Prof. Dr. Vera Heyl (-166) Sekretärin: Ruth Schneider (-168)	Prorektor: Forschung, Transfer und Digitalisierung Prof. Dr. Christian Spannagel (-167) Sekretärin: Ruth Schneider (-168)	Kanzlerin: Verwaltung Stephanie Wiese-Heß (-113) Sekretärin: Christelle Hiemstra (-114)
--	---	--	--

Senat

Vorsitz:
Prof. Dr. Hans-Werner Huneke

Geschäftsstelle:
Christine Schreiber (-139)

Heidelberg School of Education

[gemeinsam mit der Universität Heidelberg]

Geschäftsführende Direktorin (PH):
Prof. Dr. Petra Deger (-250)

Geschäftsführer (PH):
Dr. Sebastian Mahner (54-5254)

An-Institute und Vereine

- Institut für Naturwissenschaftliche Bildung
- Akademie für wissenschaftliche Weiterbildung e.V.
- Vereinigung der Freunde der Pädagogischen Hochschule Heidelberg e.V.

Verfasste Studierendenschaft

stupa@ph-heidelberg.net

Promovierendenkonvent

promkonvent@ph-heidelberg.de

Fakultät für Erziehungs- und Sozialwissenschaften (I)

Dekan:
Prof. Dr. Christian Rietz (-431)

Prodekan:
Prof. Dr. Tobias Dörfler (-426)

Studiendekanin:
Prof. Dr. Melanie Kuhn (-513)

Sekretärin: Angela Schäfer (-430)

Internationalisierungsbeauftragter
Prof. Dr. Carsten Rohlf (504)

Institut für Erziehungswissenschaften
Direktorin: Prof. Dr. Ulrike Graf (-502)
Sekretärin: Juliane Dinkel (-518)

Institut für Sonderpädagogik
Direktorin: Prof. Dr. Wilma Schönauer-Schneider (-304)
Sekretärin: Andrea Mehr (-175)

Institut für Psychologie
Direktorin: Prof. Dr. Steffi Sachse (-184)
Sekretärin: Birgit Heider (-517)

Institut für Sachunterricht (I und III)
Direktor: Prof. Dr. Friedrich Gervé (-247)
Sekretärin: Simone Steinhauser (-259)

Fakultät für Kultur- und Geisteswissenschaften (II)

Dekan:
Prof. Dr. Georg Zenkert (-295)

Prodekan:
Prof. Dr. Stefan Zöllner-Dressler (-415)

Studiendekanin:
Prof. Dr. Heidrun Dierk (-390)

Sekretärin: Kirsten Gennrich (-296)

Internationalisierungsbeauftragte
Prof. Dr. Karin Vogt (-333)

Institut für deutsche Sprache und Literatur
Direktor: Prof. Dr. Daniel Scherf (-328)
Sekretärin: Sabine Hertel (-310)

Institut für Fremdsprachen
Direktor: Prof. Dr. Andreas Müller-Hartmann (-322)
Sekretärin: Claudia Holweck (-318)

Institut für Philosophie und Theologie
Direktor: Prof. Dr. Torsten Hitz (-380)
Sekretärin: Saskia Jung (-226)

Institut für Kunst, Musik und Medien
Direktor: Prof. Dr. Jürgen Oberschmidt (-414)
Sekretärin (Kunst und Musik): Claudia Holweck (-318)
Sekretärin (Medien): Tanja Lehrmann (-163)

Fakultät für Natur- und Gesellschaftswissenschaften (III)

Dekan:
Prof. Dr. Jens Bucksch (-299)

Prodekan:
Prof. Dr. Markus Vogel (-285)

Studiendekanin:
Prof. apl. Dr. Nicole Marmé (-255)

Sekretärin: Doris Schmitt (-300)

Internationalisierungsbeauftragte
Prof. Dr. Bettina Degner (-261)

Institut für Gesellschaftswissenschaften
Direktorin: Prof. Dr. Angela Häußler (-374)
Sekretärin: Ramona Thiele (-224)

Institut für Mathematik und Informatik
Direktorin: Prof. Dr. Sabine Kaufmann (-266)
Sekretärin: Gabriele Förster (-282)

Institut für Naturwissenschaften, Geographie und Technik
Direktorin: Prof. Dr. Lissy Jäkel (-348)
Sekretariate: s. Fachwebsites

Institut für Sachunterricht (I und III)
Direktor: Prof. Dr. Friedrich Gervé (-247)
Sekretärin: Simone Steinhauser (-259)

Zentrale Einrichtungen

- Akademisches Auslandsamt/ Center for International Teacher Education
- Annelie-Wellensiek-Zentrum für Inklusive Bildung
- Bibliothek
- Graduate School
- Heidelberger Zentrum Bildung für nachhaltige Entwicklung
- Heidelberger Zentrum für Prävention und Gesundheitsförderung
- Medienzentrum
- Professional School
- Rechenzentrum
- Transferzentrum

Ansprechpersonen, Beauftragte, Interessensvertretungen

- Antidiskriminierung
- Behinderung/Chronische Krankheit (Studierende)
- Chancengleichheit (nicht-wiss. Beschäftigte)
- Datenschutz
- Fragen im Zusammenhang mit sexueller Belästigung
- Gesundheitsmanagement
- Gleichstellung (Wiss. Personal)
- Informationssicherheit
- Ombudsperson (gute wiss. Praxis)
- Ombudsperson (Konfliktfälle)
- Personalrat
- Schwerbehinderung (nicht-wiss. Beschäftigte)

Rektorat

Rektor
Rektor: Prof. Dr. Hans-Werner Huneke
Referentin des Rektorats: Christine Schreber (-139), Sekretärin: Beate Damann-Hanser (-112)

Presse & Kommunikation
Leitung:
Verena Loos (-671)

Akademisches Auslandsamt
Leitung:
Henrike Schön (-544)

Gleichstellungsbeauftragte
Dr. Frauke Janz (-186)

Center for
International Teacher Education
Geschäftsführung:
Anja Bast-Schneider (-482)

Gleichstellungsbüro
Referenz:
Dr. Wolfgang Schultz (-232)

Organigramm des Prorektorats für Studium, Lehre und Weiterbildung

+49 6221 477-168 | rektorat@vw.ph-heidelberg.de

www.ph-heidelberg.de/rektorat

Inhalt: Rektorat; Layout: P&K | Stand: Oktober 2021

Rektorat

Prorektorat Studium, Lehre und Weiterbildung

Prorektorin: Prof. Dr. Vera Heyl

Sekretärin: Ruth Schneider (-168)

Studium

Lehre

Weiterbildung

Stabsstelle Orientierung
und Beratung im Studium
Leitung:
Dr. Dalibor Cesak (-391)

Studienbüro
Leitung:
Andreas Reuther (-120)

Zentrales Prüfungsamt
Leitung:
Prof. Dr. Guido Pinkernell (-567)
Prof. Dr. Karin Terfloth (-197)

Geschäftsführung:
Andrea Schneider (-641)

Zentrum für
schulpraktische Studien
Beauftragte für die
schulpraktische Ausbildung:
Prof. Dr. Karin Vach (-340)

Leitung:
Dr. Isolde Rehm (-154)
Dr. Robert Vrban (-190)

Stabsstelle
Qualitätsmanagement
Leitung:
Lutz Schröder (-627)

Annelie-Wellensiek-Zentrum
für Inklusive Bildung
Leitung:
Prof. Dr. Vera Heyl (-166)
Prof. Dr. Karin Terfloth (-197)
Geschäftsführung:
Dr. Klemens Ketelhut (-6183)

Professional School
Leitung:
Prof. Dr. Karin Vogt (-677)
Geschäftsführung:
Antje Schröder-Schulz (-514)

Disziplinarische Leitung:
Kanzlerin

Organigramm des Prorektorats für Forschung, Transfer und Digitalisierung

+49 6221 477-168 | rektorat@vw.ph-heidelberg.de

www.ph-heidelberg.de/rektorat

Inhalt: Rektorat; Layout: P&K | Stand: Oktober 2021

Rektorat

Prorektorat Forschung, Transfer und Digitalisierung
Prorektor: Prof. Dr. Christian Spannagel
Sekretärin: Ruth Schneider (-168)

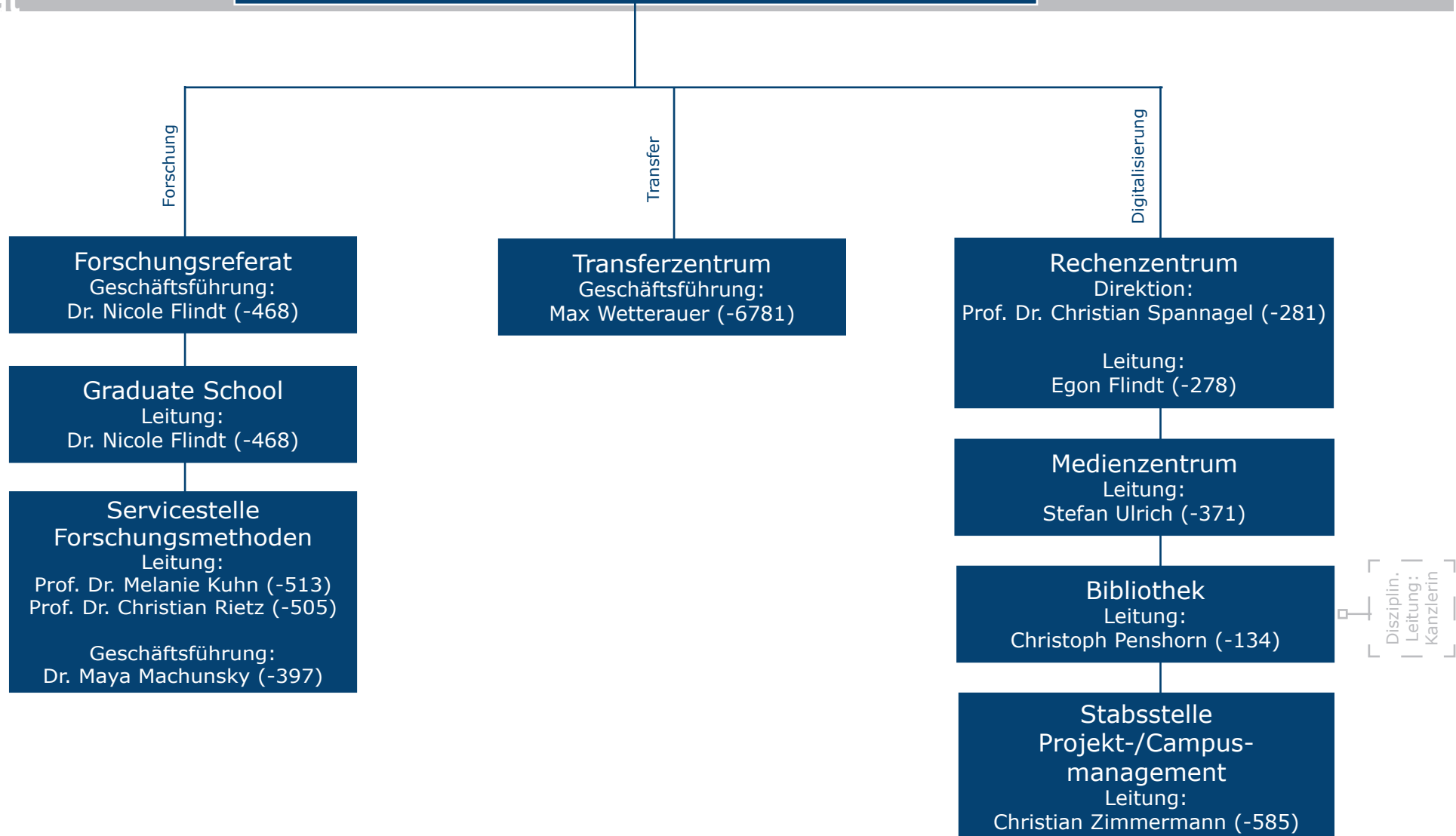

Rektorat

Verwaltung
Kanzlerin: Stephanie Wiese-Heß
Sekretärin: Christelle Hiemstra (-114)

