

**Hochschulrat**

Vorsitz:  
Prof. Dr. Rosemarie Tracy

Geschäftsstelle:  
Kerstin Böhner (-142)

**Rektorat**

<b>Rektor: Gesamtverantwortung, Internationalisierung</b> Prof. Dr. Hans-Werner Huneke (-111) Sekretariat: Beate Damann-Hanser (-112)	<b>Prorektorin: Studium, Lehre und Weiterbildung</b> Prof. Dr. Vera Heyl (-166) Sekretariat: Ruth Schneider (-168)	<b>Prorektor: Forschung, Transfer und Digitalisierung</b> Prof. Dr. Christian Spannagel (-167) Sekretariat: Ruth Schneider (-168)	<b>Kanzlerin: Verwaltung</b> Stephanie Wiese-Heß (-113) Sekretariat: Christelle Hiemstra (-114)
---	--	---	---

**Senat**

Vorsitz:  
Prof. Dr. Hans-Werner Huneke

Geschäftsstelle:  
Christine Schreiber (-139)

**Heidelberg School of Education**

[gemeinsam mit der Universität Heidelberg]

Geschäftsführende Direktorin (PH):  
Prof. Dr. Petra Deger (-250)

Geschäftsführer (PH):  
Dr. Sebastian Mahner (54-5254)

**An-Institute und Vereine**

- Institut für Naturwissenschaftliche Bildung
- Akademie für wissenschaftliche Weiterbildung e.V.
- Vereinigung der Freunde der Pädagogischen Hochschule Heidelberg e.V.

**Verfasste Studierendenschaft**

stupa@ph-heidelberg.net

**Promovierendenkonvent**

promkonvent@ph-heidelberg.de

**Fakultät für Erziehungs- und Sozialwissenschaften (I)**

**Dekan:**  
Prof. Dr. Christian Rietz (-431)

**Prodekan:**  
Prof. Dr. Tobias Dörfler (-426)

**Studiendekanin:**  
Prof. Dr. Melanie Kuhn (-513)

Sekretariat: Angela Schäfer (-430)

**Internationalisierungsbeauftragter**  
Prof. Dr. Carsten Rohlf's (-504)

**Institut für Erziehungswissenschaften**  
Direktorin: Prof. Dr. Ulrike Graf (-502)  
Sekretariat: Annetkatrin Przewalla (-518)

**Institut für Sonderpädagogik**  
Direktorin: Prof. Dr. Birgit Werner (-182)  
Sekretariat: Andrea Mehr (-175)

**Institut für Psychologie**  
Direktorin: Prof. Dr. Steffi Sachse (-184)  
Sekretariat: Birgit Heider (-517)

**Institut für Sachunterricht (I und III)**  
Direktor: Prof. Dr. Friedrich Gervé (-247)  
Sekretariat: Claudia Feuro-Hintze (-259)

**Fakultät für Kultur- und Geisteswissenschaften (II)**

**Dekan:**  
Prof. Dr. Georg Zenkert (-295)

**Prodekan:**  
Prof. Dr. Stefan Zöllner-Dressler (-415)

**Studiendekanin:**  
Prof. Dr. Heidrun Dierk (-390)

Sekretariat: Kirsten Gennrich (-296)

**Internationalisierungsbeauftragte**  
Prof. Dr. Karin Vogt (-333)

**Institut für deutsche Sprache und Literatur**  
Direktorin: Prof. Dr. Inga Harren (-363)  
Sekretariat: Sabine Hertel (-310)

**Institut für Fremdsprachen**  
Direktor: Prof. Dr. Andreas Müller-Hartmann (-322)  
Sekretariat: Claudia Holweck (-318)

**Institut für Philosophie und Theologie**  
Direktorin: Prof. Dr. Katja Boehme (-392)  
Sekretariat: Christina Herberger (-224/-226)

**Institut für Kunst, Musik und Medien**  
Direktor: Prof. Dr. Jürgen Oberschmidt (-414)  
Sekretariat: Claudia Holweck (-318)

**Fakultät für Natur- und Gesellschaftswissenschaften (III)**

**Dekan:**  
Prof. Dr. Jens Bucksch (-299)

**Prodekan:**  
Prof. Dr. Markus Vogel (-285)

**Studiendekanin:**  
Prof. apl. Dr. Nicole Marmé (-255)

Sekretariat: Doris Schmitt (-300)

**Internationalisierungsbeauftragte**  
Prof. Dr. Bettina Degner (-261)

**Institut für Gesellschaftswissenschaften**  
Direktorin: Prof. Dr. Angela Häußler (-374)  
Sekretariat: Christina Herberger (-224/-226)

**Institut für Mathematik und Informatik**  
Direktorin: Prof. Dr. Sabine Kaufmann (-266)  
Sekretariat: Gabriele Förster (-282)

**Institut für Naturwissenschaften, Geographie und Technik**  
Direktorin: Prof. Dr. Lissy Jäkel (-348)  
Sekretariat: Claudia Feuro-Hintze (-259)

**Institut für Sachunterricht (I und III)**  
Direktor: Prof. Dr. Friedrich Gervé (-247)  
Sekretariat: Claudia Feuro-Hintze (-259)

**Zentrale Einrichtungen**

- Akademisches Auslandsamt/ Center for International Teacher Education
- Annelie-Wellensiek-Zentrum für Inklusive Bildung
- Bibliothek
- Graduate School
- Heidelberger Zentrum Bildung für nachhaltige Entwicklung
- Heidelberger Zentrum für Prävention und Gesundheitsförderung
- Medienzentrum
- Professional School
- Rechenzentrum
- Transferzentrum

**Ansprechpersonen, Beauftragte, Interessensvertretungen**

- Antidiskriminierung
- Behinderung/Chronische Krankheit (Studierende)
- Chancengleichheit (nicht-wiss. Beschäftigte)
- Datenschutz
- Fragen im Zusammenhang mit sexueller Belästigung
- Gesundheitsmanagement
- Gleichstellung (Wiss. Personal)
- Informationssicherheit
- Ombudsperson (gute wissenschaftliche Praxis)
- Ombudsperson (Konfliktfälle)
- Personalrat
- Schwerbehinderung (nicht-wiss. Beschäftigte)

Rektorat

**Rektor**  
**Rektor: Prof. Dr. Hans-Werner Huneke**  
Referentin des Rektorats: Christine Schreber (-139), Sekretariat: Beate Damann-Hanser (-112)

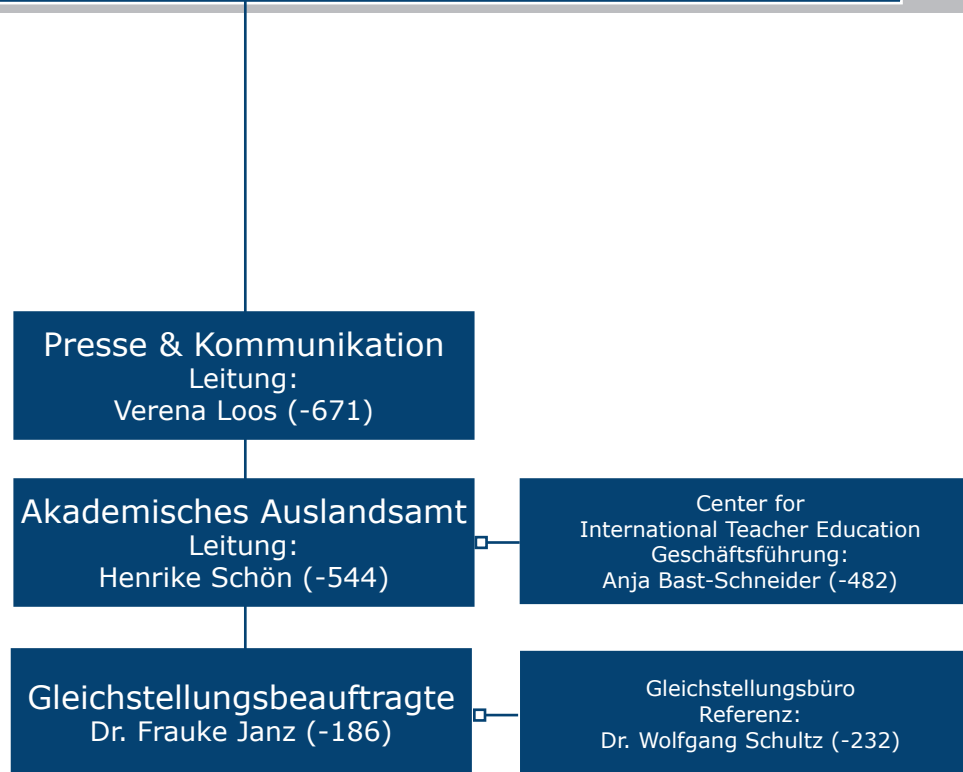

# Organigramm des Prorektorats für Studium, Lehre und Weiterbildung

+49 6221 477-168 | rektorat@vw.ph-heidelberg.de

www.ph-heidelberg.de/rektorat

Inhalt: Rektorat; Layout: P&K | Stand: Februar 2021

Rektorat

## Prorektorat Studium, Lehre und Weiterbildung

Prorektorin: Prof. Dr. Vera Heyl

Sekretariat: Ruth Schneider (-168)

Studium

Lehre

Weiterbildung

Studienbüro /  
Zentrale Studienberatung  
Leitung:  
Andreas Reuther (-120)

Zentrales Prüfungsamt  
Leitung:  
Prof. Dr. Guido Pinkernell (-567)  
Prof. Dr. Karin Terfloth (-197)  
Geschäftsführung:  
Andrea Schneider (-641)

Zentrum für  
schulpraktische Studien  
Beauftragte für die  
schulpraktische Ausbildung:  
Prof. Dr. Karin Vach (-340)  
Leitung:  
Dr. Isolde Rehm (-154)  
Dr. Robert Vrban (-190)

Stabsstelle  
Qualitätsmanagement  
Leitung:  
Lutz Schröder (-627)

Annelie-Wellensiek-Zentrum  
für Inklusive Bildung  
Leitung:  
Prof. Dr. Vera Heyl (-166)  
Prof. Dr. Karin Terfloth (-197)  
Geschäftsführung:  
Dr. Klemens Ketelhut (-6183)

Professional School  
Leitung:  
Prof. Dr. Karin Vogt (-677)  
Geschäftsführung:  
Antje Schröder-Schulz (-514)

Disziplinarische Leitung:  
Kanzlerin

# Organigramm des Prorektorats für Forschung, Transfer und Digitalisierung

+49 6221 477-168 | rektorat@vw.ph-heidelberg.de

www.ph-heidelberg.de/rektorat

Inhalt: Rektorat; Layout: P&K | Stand: November 2019

Rektorat

Prorektorat Forschung, Transfer und Digitalisierung  
Prorektor: Prof. Dr. Christian Spannagel  
Sekretariat: Ruth Schneider (-168)

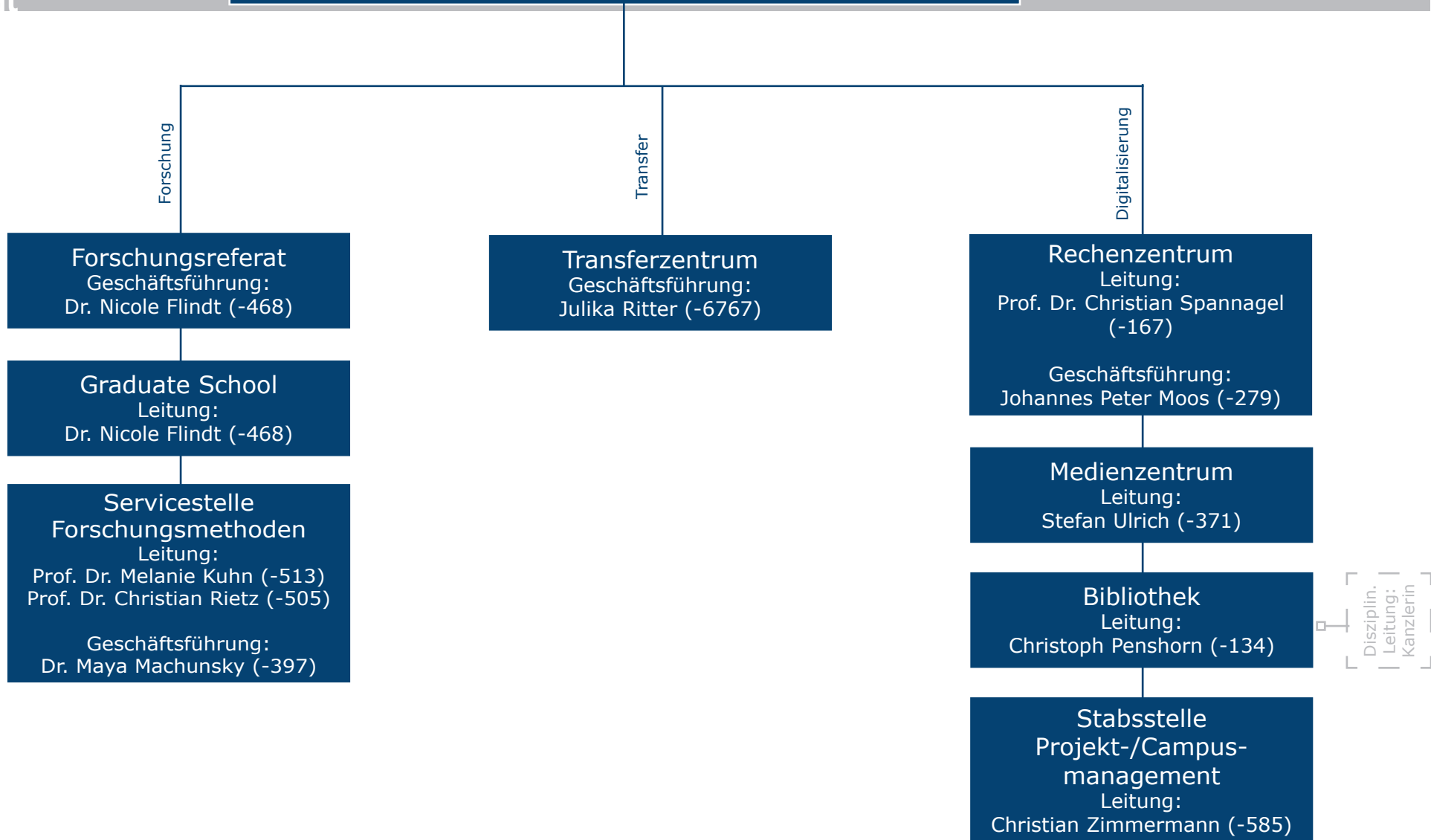

**Rektorat**

**Verwaltung**  
**Kanzlerin: Stephanie Wiese-Heß**  
 Sekretariat: Christelle Hiemstra (-114)

